Ablaufdiagramm Auswahlprozess

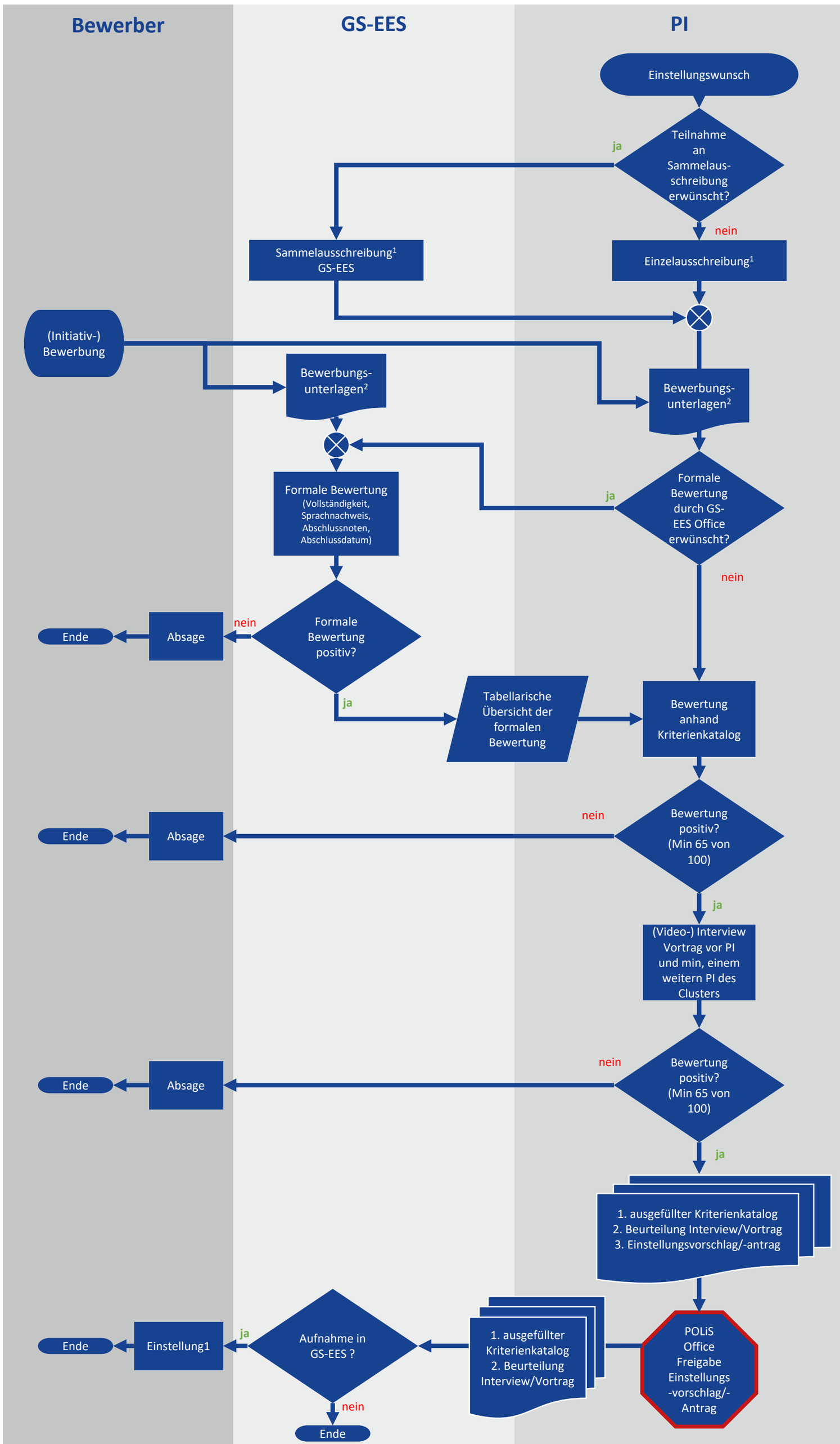

[1] Die Prozesse Einzel- bzw. Sammelausschreibung und Einstellung erfolgen in Zusammenarbeit mit den jeweiligen Personalabteilungen
[2] Die Einstellung erfordert zusätzlich zur Bewerbung auf die Stelle auch die Bewerbung bei der GS-EES
(Vorerst per Email, später über Upload auf Website)